

# Lůžkový hospic pro Hradecko

Oblastní charita Hradec Králové



3. února 2021



# Lůžkový hospic pro Hradecko

bude součástí nového zařízení  
komplexní paliativní a hospicové péče.

Lokalita - obec Stěžery.



# Pro koho chceme lůžkový hospic vystavět.

Pro pacienty v posledním období svého života, u kterých již nezabírá žádná léčba a příchod smrti se nezadržitelně blíží.

Pro rodiny umírajících, kteří o ně pečují a v tomto období je doprovázejí.

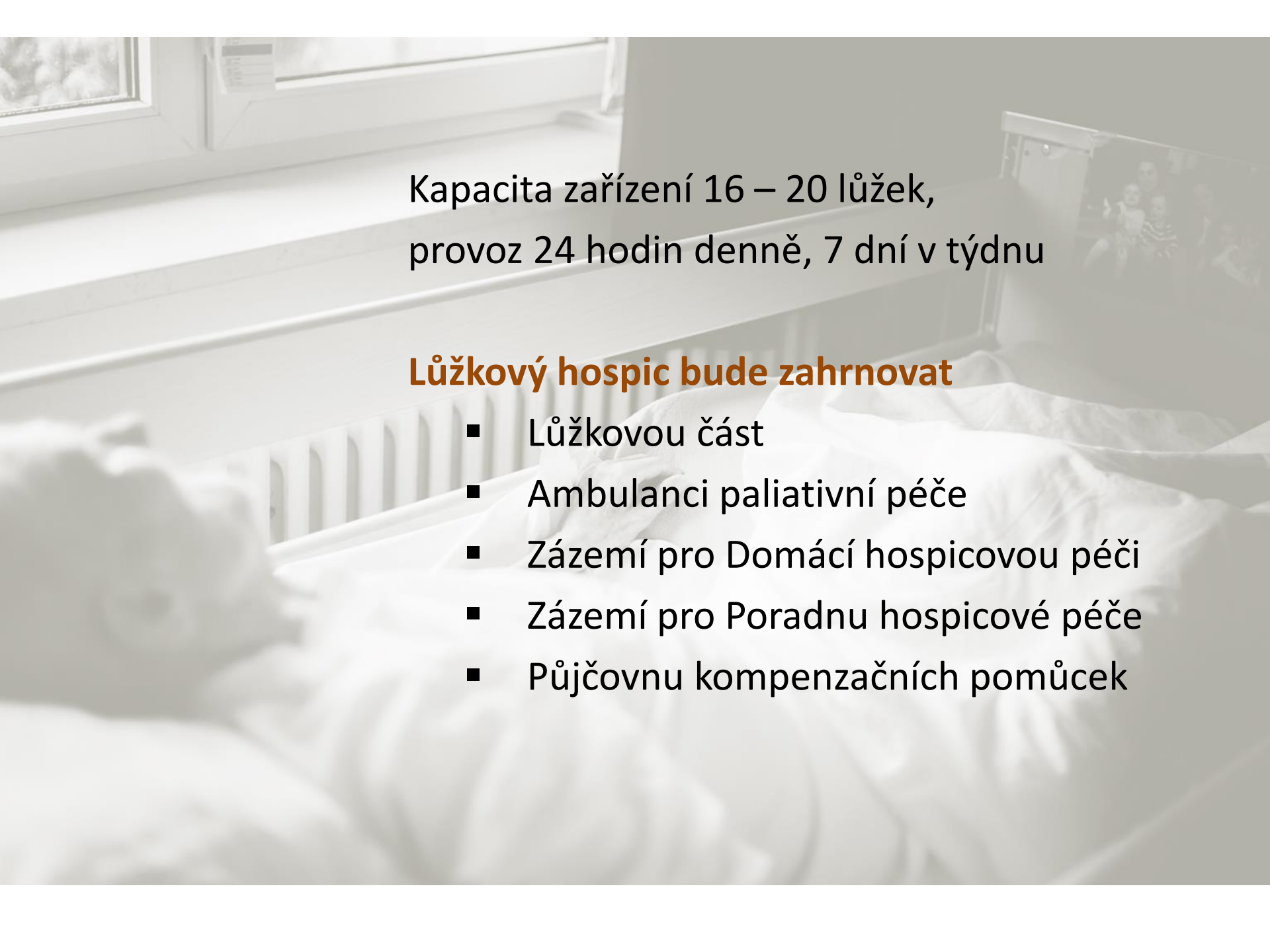

A grayscale photograph of a person lying in a hospital bed, partially covered by a white blanket. The bed has a metal frame and a window is visible in the background. The image is used as a background for the text.

Kapacita zařízení 16 – 20 lůžek,  
provoz 24 hodin denně, 7 dní v týdnu

### **Lůžkový hospic bude zahrnovat**

- Lůžkovou část
- Ambulanci paliativní péče
- Zázemí pro Domácí hospicovou péči
- Zázemí pro Poradnu hospicové péče
- Půjčovnu kompenzačních pomůcek



## V Lůžkovém hospici budeme poskytovat tyto služby:

- Paliativní zdravotní a ošetrovatelskou péči
- Sociální péči
- Sociální poradenství
- Psychickou podporu
- Duchovní péči
- Sdílení, provázení
- Půjčování kompenzačních pomůcek
- Nutriční poradenství
- Stravování
- Kontakt s blízkými umírajícího, s pozůstalými



# Předpokládané finanční náklady a zdroje

- Ze studie k územnímu řízení vyplynuly předpokládané náklady na výstavbu hospice ve výši cca 100 mil. Kč
- veřejné zdroje – EU, ministerstvo, kraj, město
- vlastní zdroje investora, církev
- nadace, dárci, sponzoři

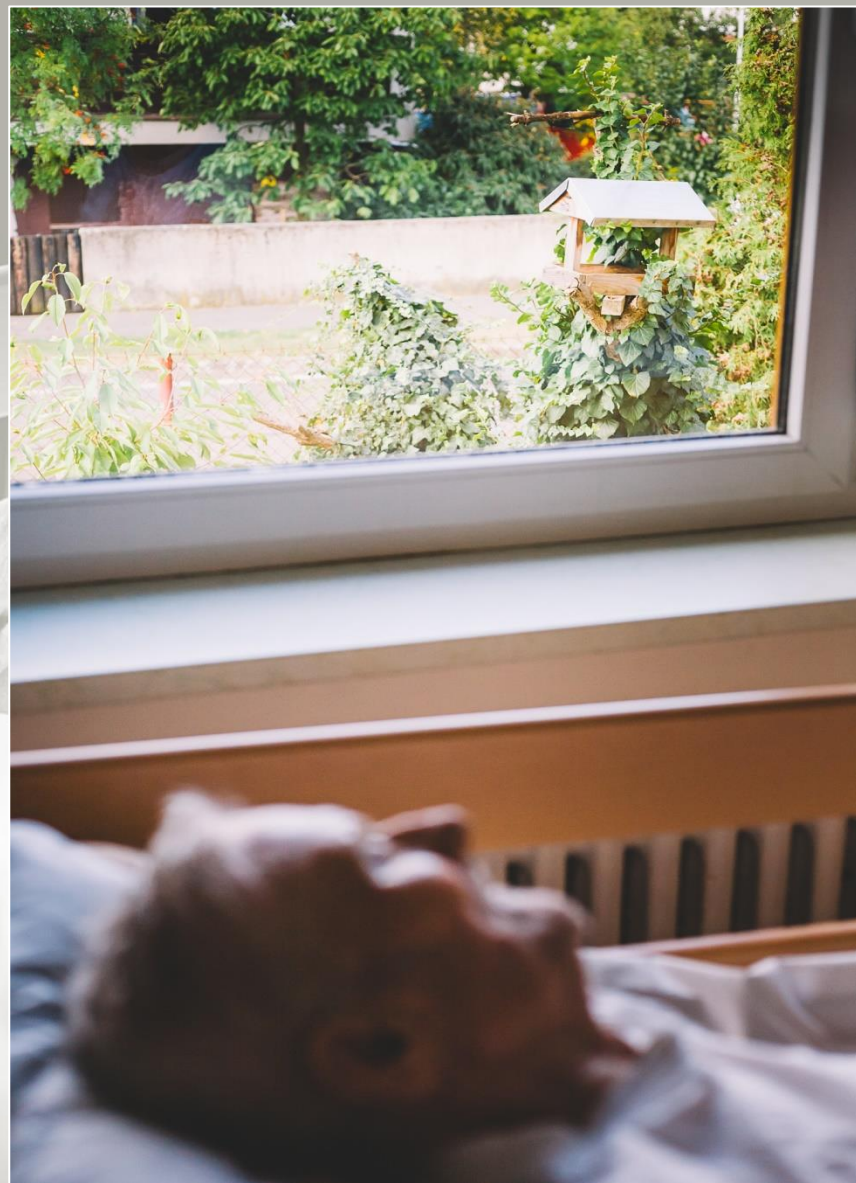

## Předpokládaný harmonogram projektu

- Zpracování projektové dokumentace pro územní řízení (březen 2021)
- Kompletní zpracování projektové dokumentace, splnění všech potřebných náležitostí, získání územního a stavebního povolení (do roku 2022)
- Vybudování zařízení s povolením k užívání stavby (do roku 2024)

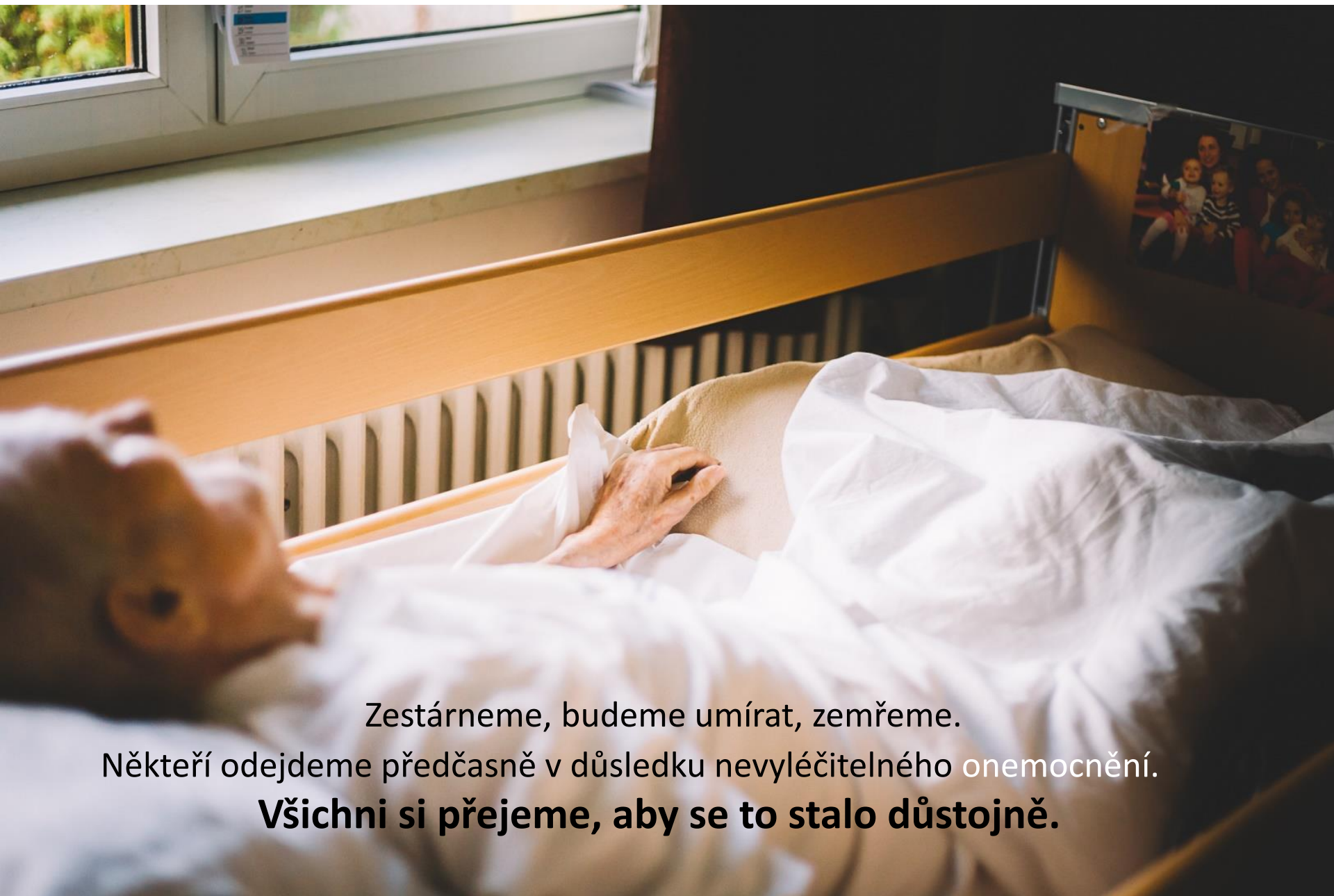

Zestárneme, budeme umírat, zemřeme.

Někteří odejdeme předčasně v důsledku nevyléčitelného onemocnění.

**Všichni si přejeme, aby se to stalo důstojně.**







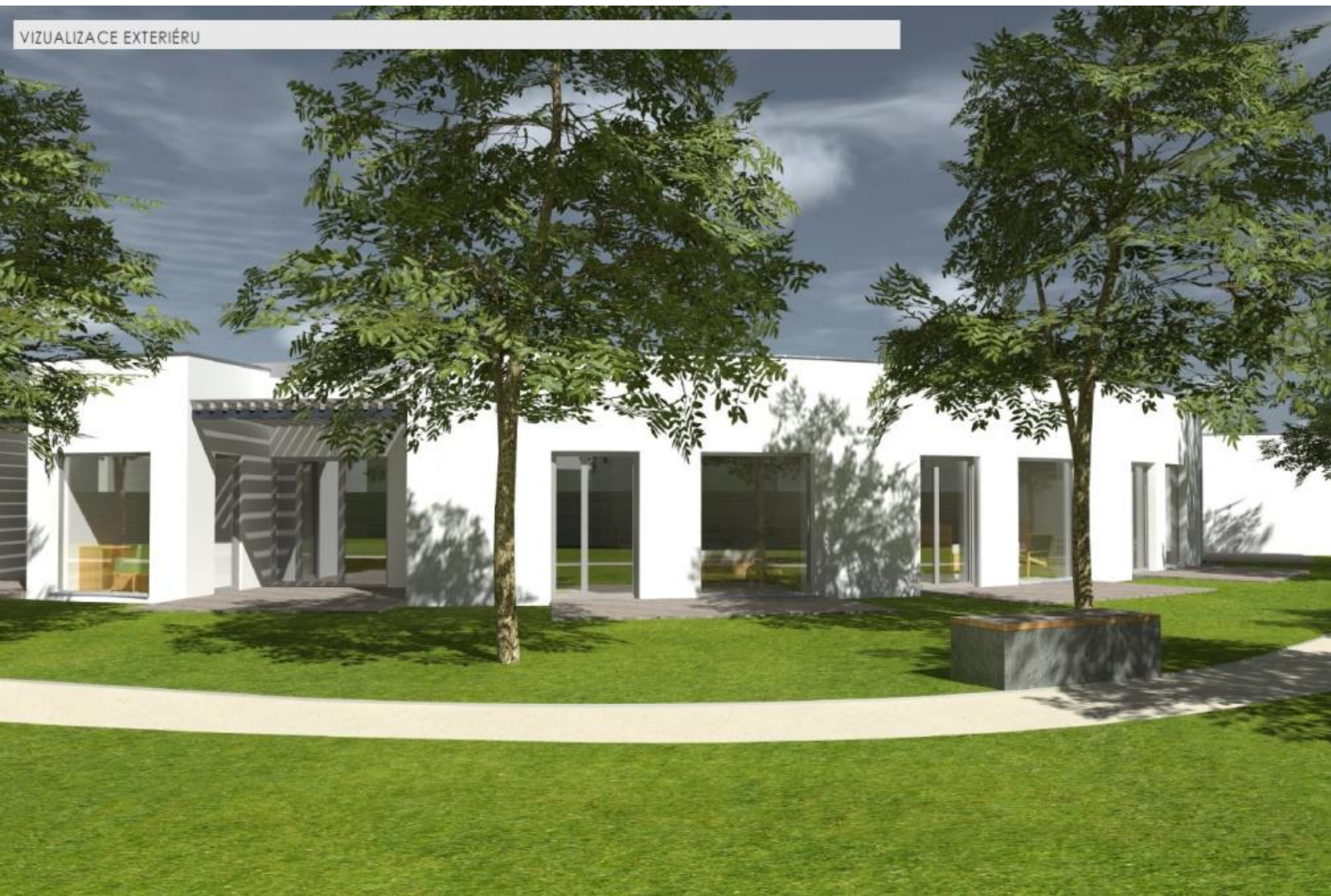



NADHLEDOVÁ PERSPEKTIVA ZÁPADNÍ





# DISPOZICE 1.NP - FUNKČNÍ PLOCHY

## LEGENDA:

- LŮŽKOVÝ HOSPIC
- PORADNA HOSPICOVÉ PÉČE
- AMBULANCE PALIATIVNÍ MEDICÍNY
- DOMÁCÍ HOSPICOVÁ PÉČE
- PŮJČOVNA POMŮCEK
- ADMINISTRATIVA
- DUCHOVNÍ SLUŽBA / ROZLOUČENÍ
- SPOLEČENSKÉ PROSTORY
- STRAVOVÁNÍ
- PRÁNÍ PRÁDLA
- SKLADY
- HYGIENICKÉ ZÁJEMÍ
- TECHNOLOGIE
- CHOUBY

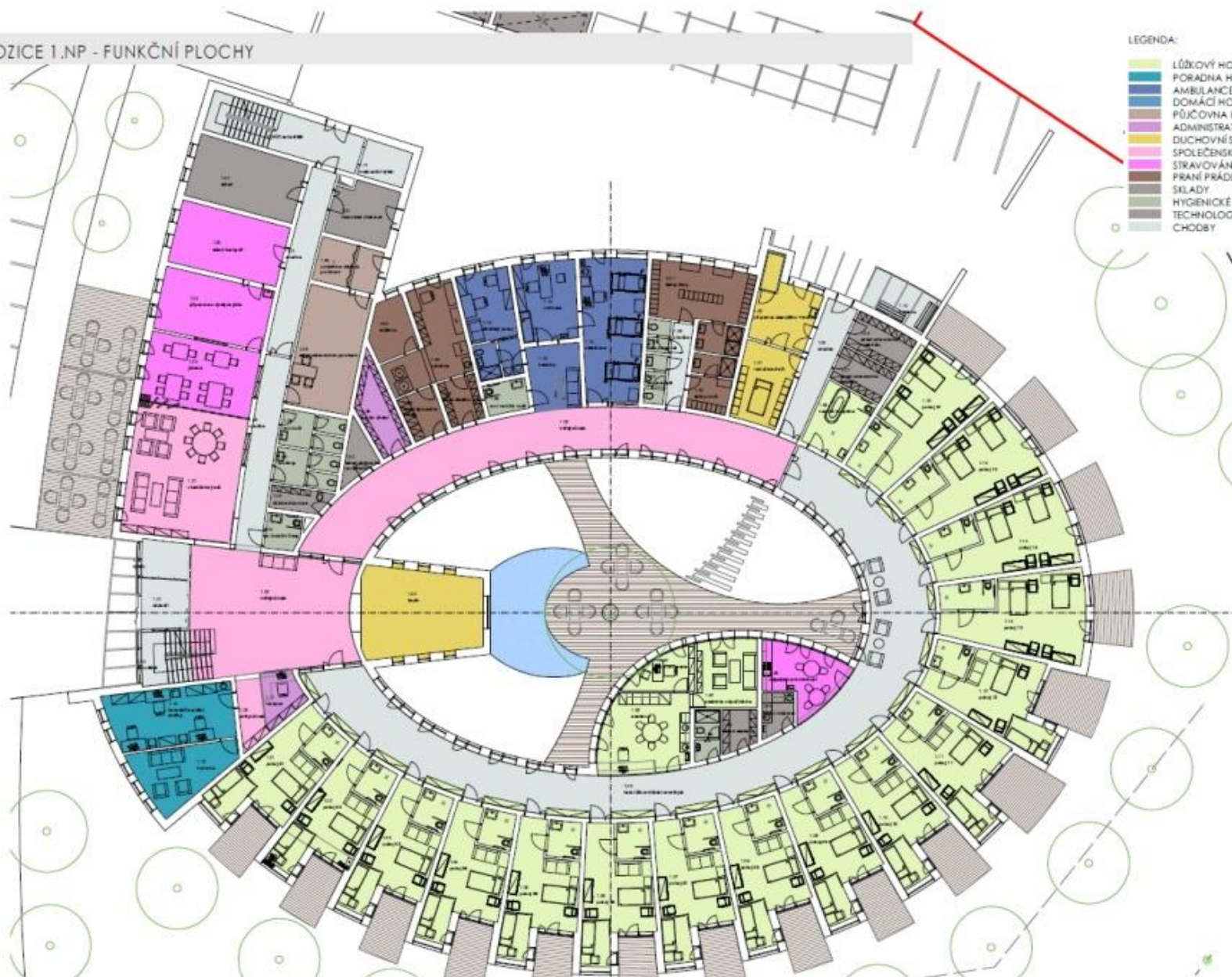



# DISPOZICE 2.NP - FUNKČNÍ PLOCHY

## LEGENDA:

- LŮŽKOVÝ HOSPIC
- PORADNA HOSPICOVÉ PÉČE
- AMBULANCE PALIATIVNÍ MEDICÍNY
- DOMÁCÍ HOSPICOVÁ PÉČE
- PŮJČOVNA POMŮCEK
- ADMINISTRATIVA
- DUCHOVNÍ SLUŽBA / ROZLOUČENÍ
- SPOLEČENSKÉ PROSTORY
- STRAVOVÁNÍ
- PRÁNÍ PRÁDLA
- SKLADY
- HYGIENICKÉ ZÁJEMY
- TECHNOLOGIE
- CHODBY

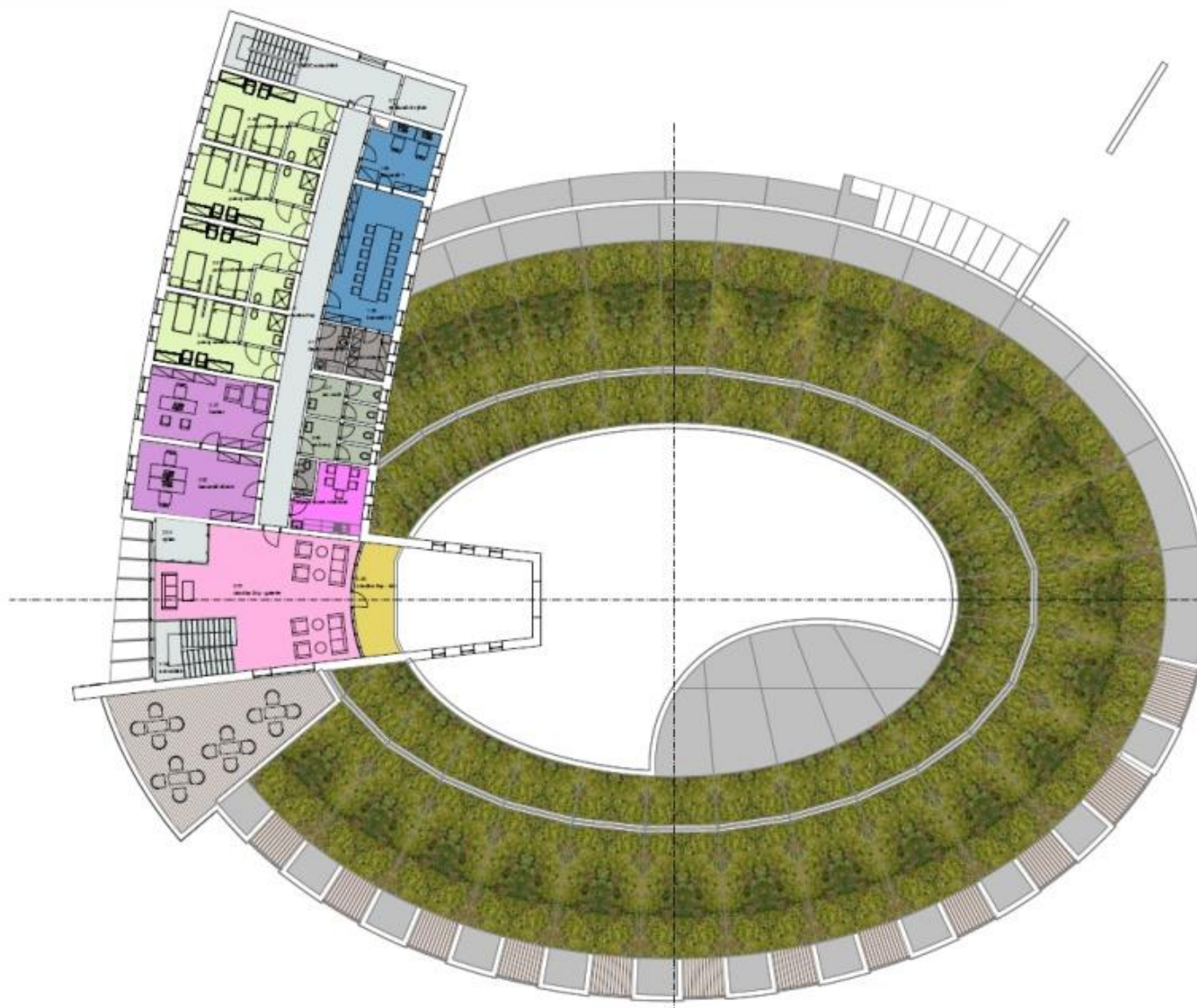







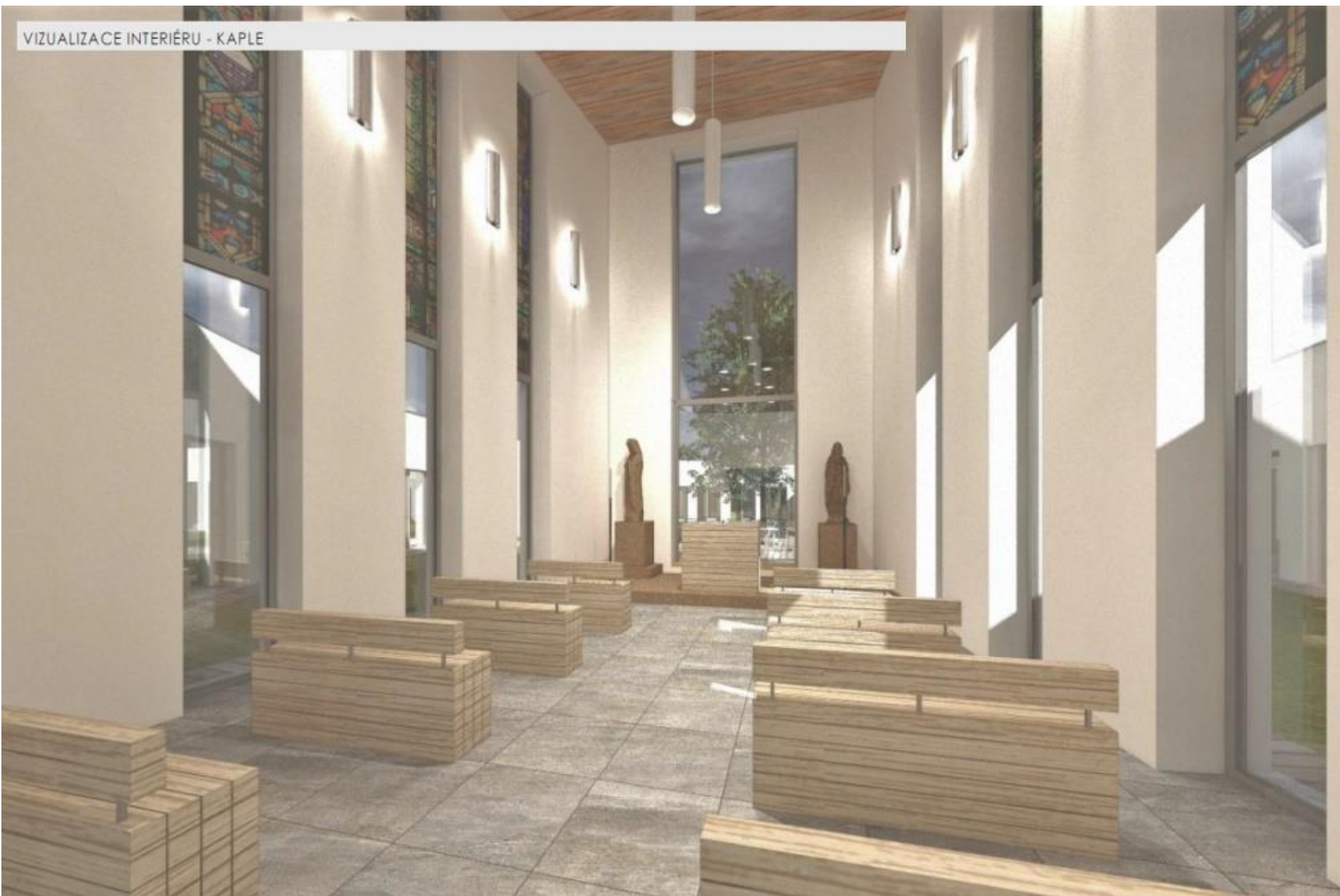





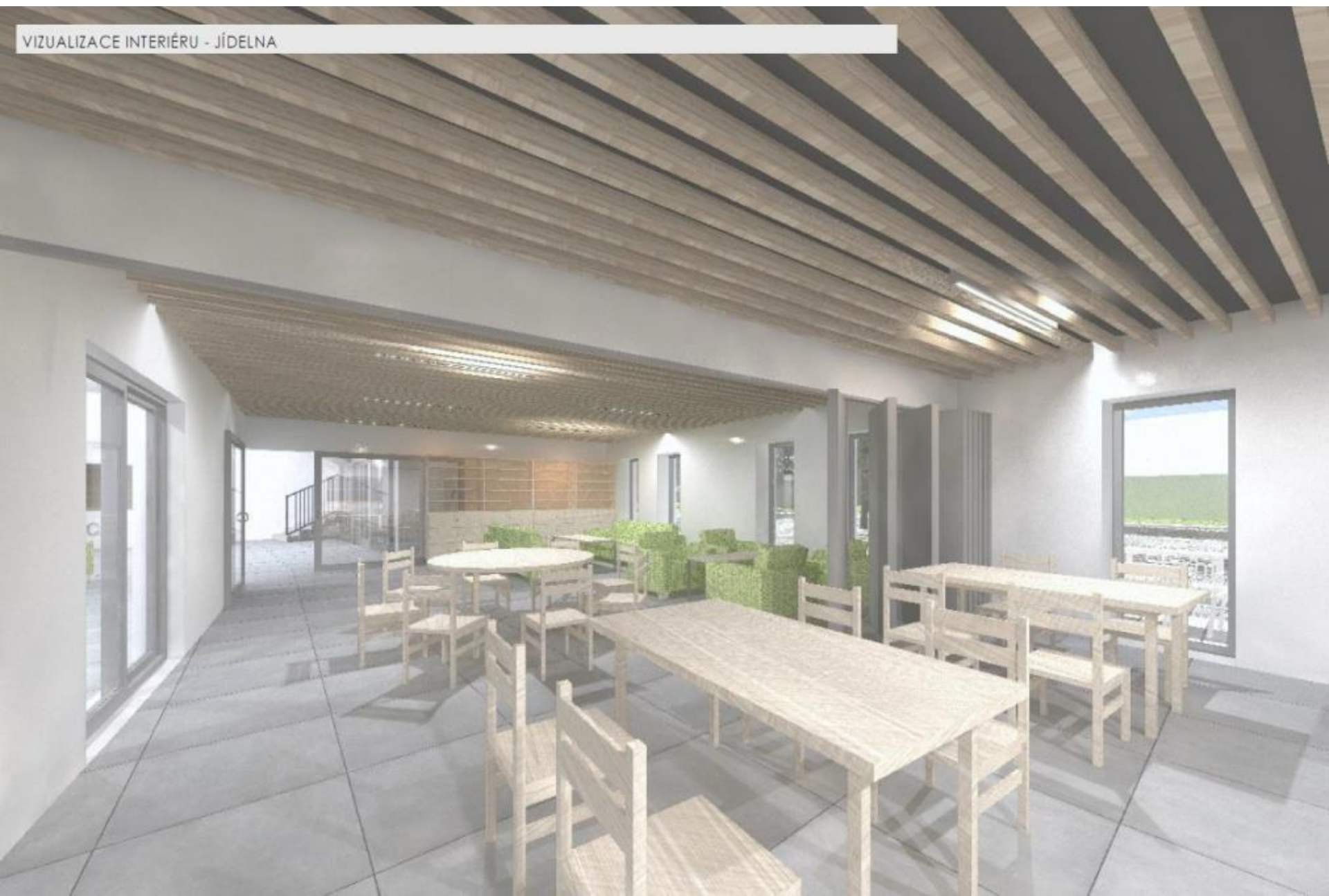

# Lůžkový hospic pro Hradecko

Oblastní charita Hradec Králové



3. února 2021